

OG2\_Garderobne omare za tri osebe

POZICIJA : Klet BK04a, garderobe

OPIS: pozicija je sestavljena iz garderobnih omar s krilnimi vrati . Vse omare imajo ključavnico za zaklepanje.

SKUPNA DIMENZIJA (Š / V / G): 90 x210 x 60 cm

OMARA:korpus, hrbtišče in police: iveral 20 mm,robovi obdelani z 1 mm ABS nalimki , omara je razdeljena na tri dele širine 30 cm (za tri osebe) police: 6x, vrata: iz UT, krilna, dimenzije 30x200cm, 3x cokel : 20 mm UT , višina 100 mm , zapira se vse vidne stranice opreme, barva enaka kot barva opreme  
Ročaji potekajo po celotni višini krilnih vrat, tip Rujz 2197B, barvan po izboru arhitekta. Dodatno: V kompletu drog za obešanje in pripadajoča obešalnika 3x (za vsak segment en drog) ter 3x ločilna pregrada (ki se obesi na drog) za čista in nečista oblačila , zgornja in spodnja stranica omare sta 1 cm krajši, s čimer se med stranico in krilnimi vrati ustvari rega za zračenje omare

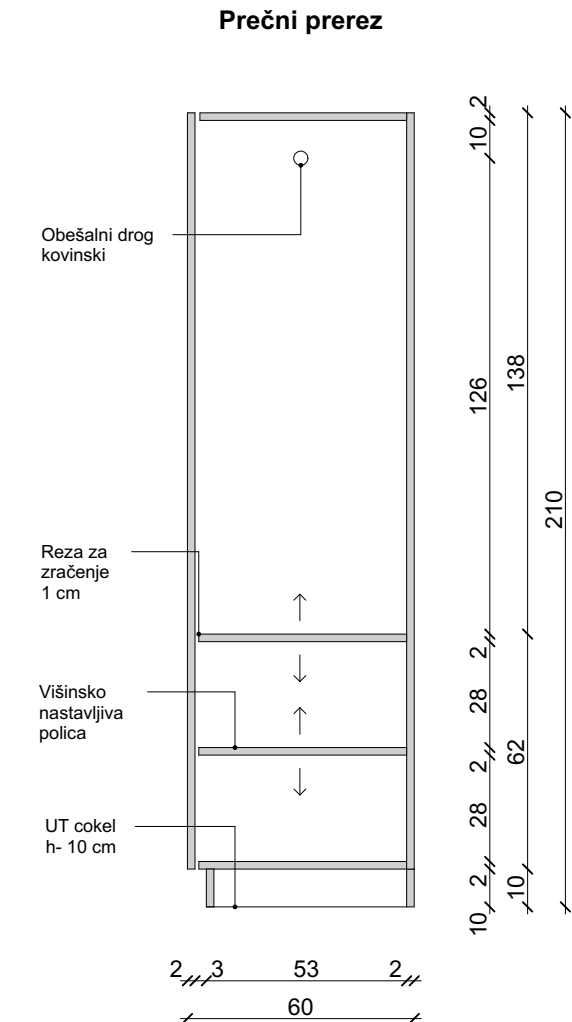
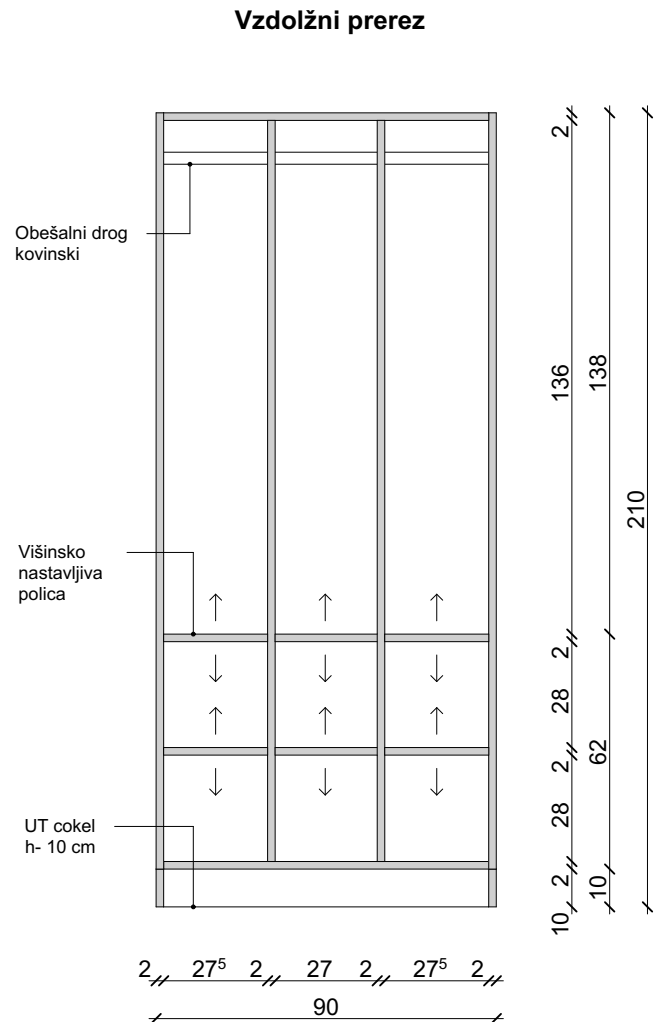
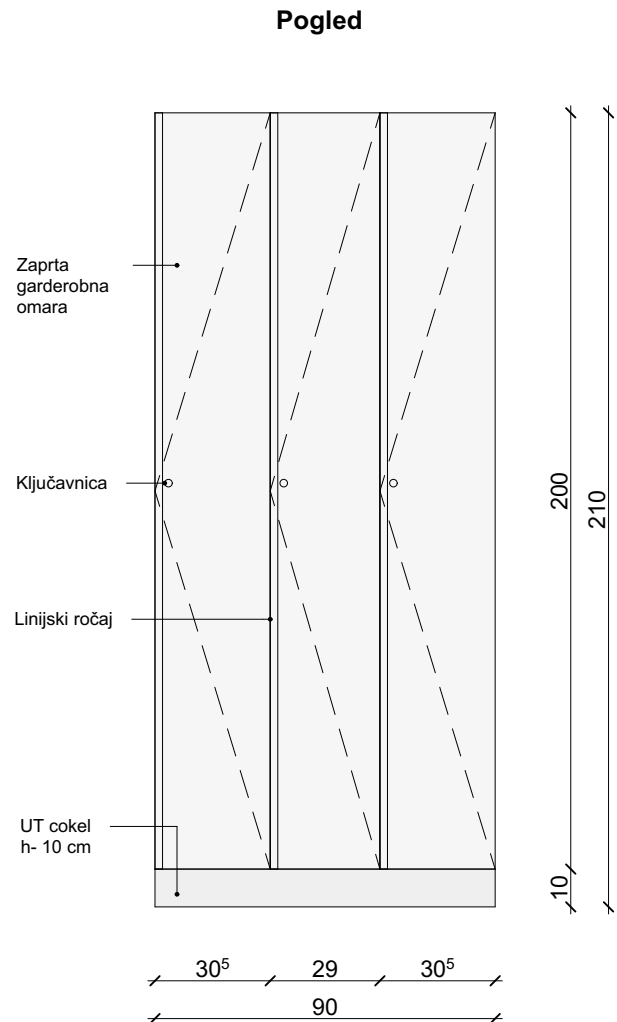
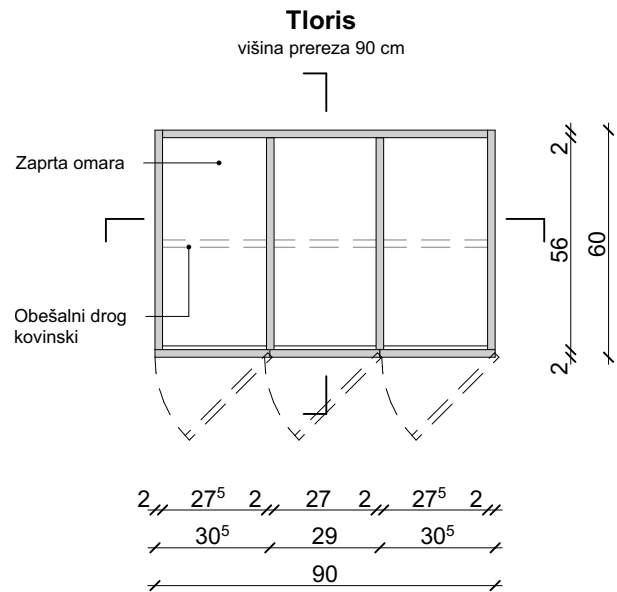

Liniski ročaj  
npr.Rujz 2197B

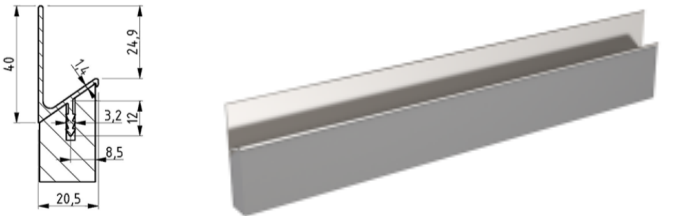

splošno:  
izvajalec je dolžan preveriti vse vgradne mere pred izvedbo in uskladiti vse predpriprave za montažo elementov opreme  
dobavitelj dostavi vse vzorce materialov, barv in pohištva pred naročilom v potrditev investitorju projektantu !  
kvaliteta vgrajenih materialov mora biti skladna s splošnim opisom za notranjo opremo v tekstualnem delu projekta!  
izvrtine za nastavljive višine polic izdelati osno na 5 cm po celotni višini korpusa  
oprema ima na stiku s steno in stropom vedno 20mm senčno fugo, ki je zaprta z letvijo v enaki obdelavi kot oprema (proti stena iz UT, proti stropu iveral)  
vsi notranji korpusi (brez vidnih stranic) in notranje police ter hrbtišča so v beli barvi  
v ceni so upoštevani vsi izrezi za naprave, korita, instalacije in vtičnice  
višina opreme mora biti poenotena z višino okvirjev vrat (213.5 cm)  
višino vrat je potrebno izmeriti na licu mesta in po potrebi prilagoditi višino opreme

vse mere kontrolirati na objektu samem veljajo izključno izpisane kote - ne meri po načrtu spremembe in dopolnitve projektov so možne le s pristankom projektantov			
<b>PLAN★B</b> <div>plan b d.o.o. arhitekturni biro Gregorčičeva 21/b 2000 Maribor</div>		<div>plan b d.o.o. arhitekturni biro Mesarska cesta 4 1000 Ljubljana</div>	<div>I/2S 2436</div>
		tel.: +386 (0)2 25 01 956 fax.: +386 (0)2 25 01 957 email: info@planb.si url: www.planb.si	
objekt	Nova negovalna bolnišnica UKC Maribor		št. projekta <b>2018</b>
risba	<b>NBO-A-PZI-N-Oprema OG2</b>		vrsta dokum <b>PZI</b>
vodja projekta	UROŠ RAZPET, u.d.i.a., MBA, A-1028		merilo <b>1:20</b>
		št. lista	